

| | | | |
|--------------------------------------|-----------|--|---------------|
| ELABORATO PLANIMETRICO | | Agenzia delle Entrate CATASTO FABBRICATI Ufficio Provinciale di Treviso | |
| Compilato da: Pozzebon Silvio | | Protocollo n. TV0111864 del 02/10/2018 | |
| Iscritto all'albo: Geometri | | Tipo Mappale n. del | |
| Prov. Treviso N. 1555 | | | |
| Comune di Istrana | | | |
| Sezione: C | Foglio: 5 | Particella: 594 | |
| Dimostrazione grafica dei subalterni | | | Scala 1 : 500 |

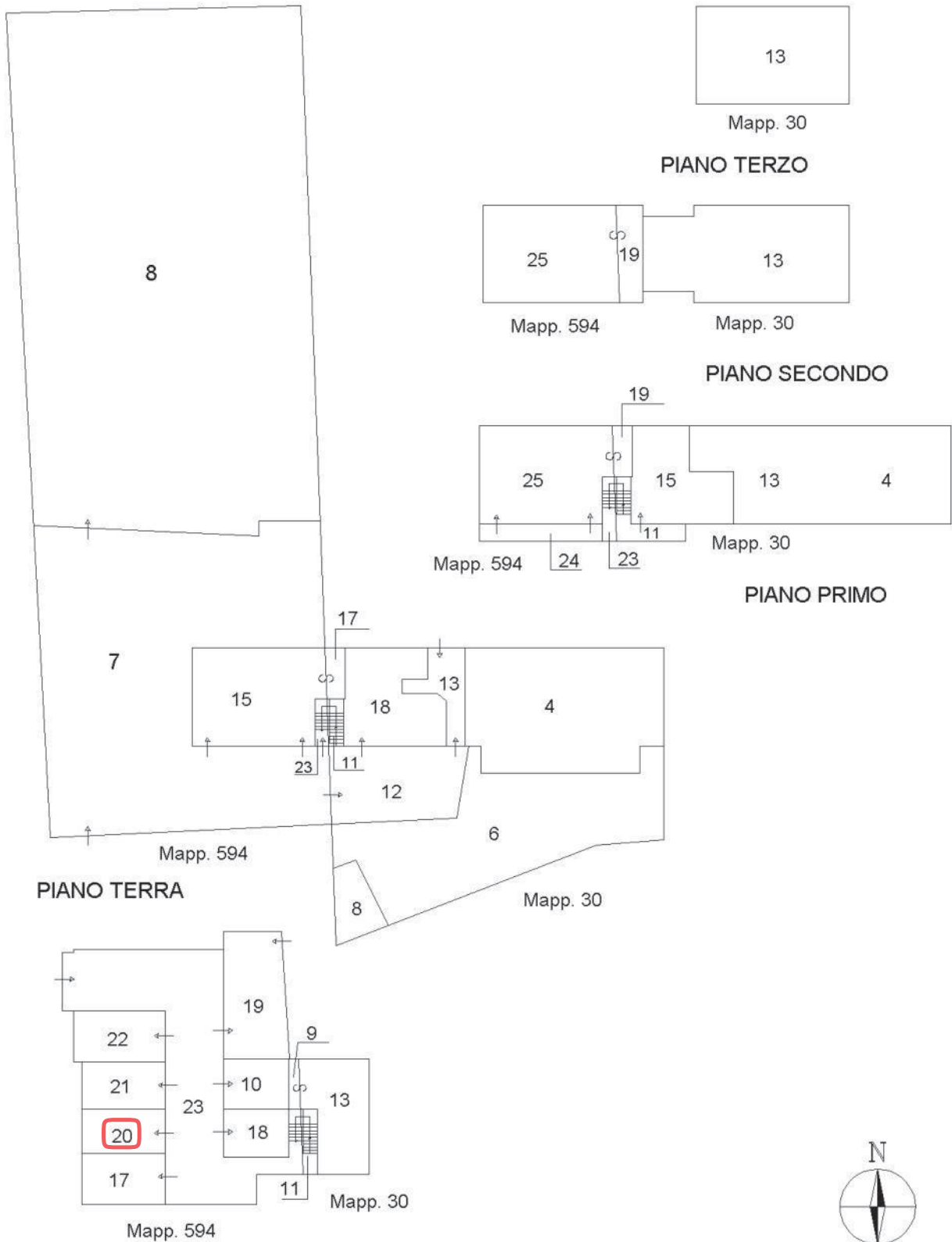

Ultima planimetria in atti

Agenzia delle Entrate
CATASTO FABBRICATI
Ufficio Provinciale di
Treviso

| | |
|--|-----------------------|
| Dichiarazione protocollo n. TV0016313 del 12/02/2018 | |
| Planimetria di u.i.u. in Comune di Istrana | |
| Via Santo Stefano | civ. ND |
| Identificativi Catastali: | Compilata da: |
| Sezione: C | Pozzebon Silvio |
| Foglio: 5 | Iscritto all'albo: |
| Particella: 594 | Geometri |
| Subalterno: 20 | Prov. Treviso N. 1555 |

Scheda n. 1 Scala 1:200

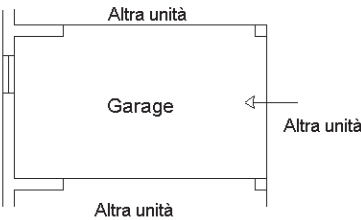

PIANO SOTTOSTRADA 1 h= 2.80 m



Ultima planimetria in atti